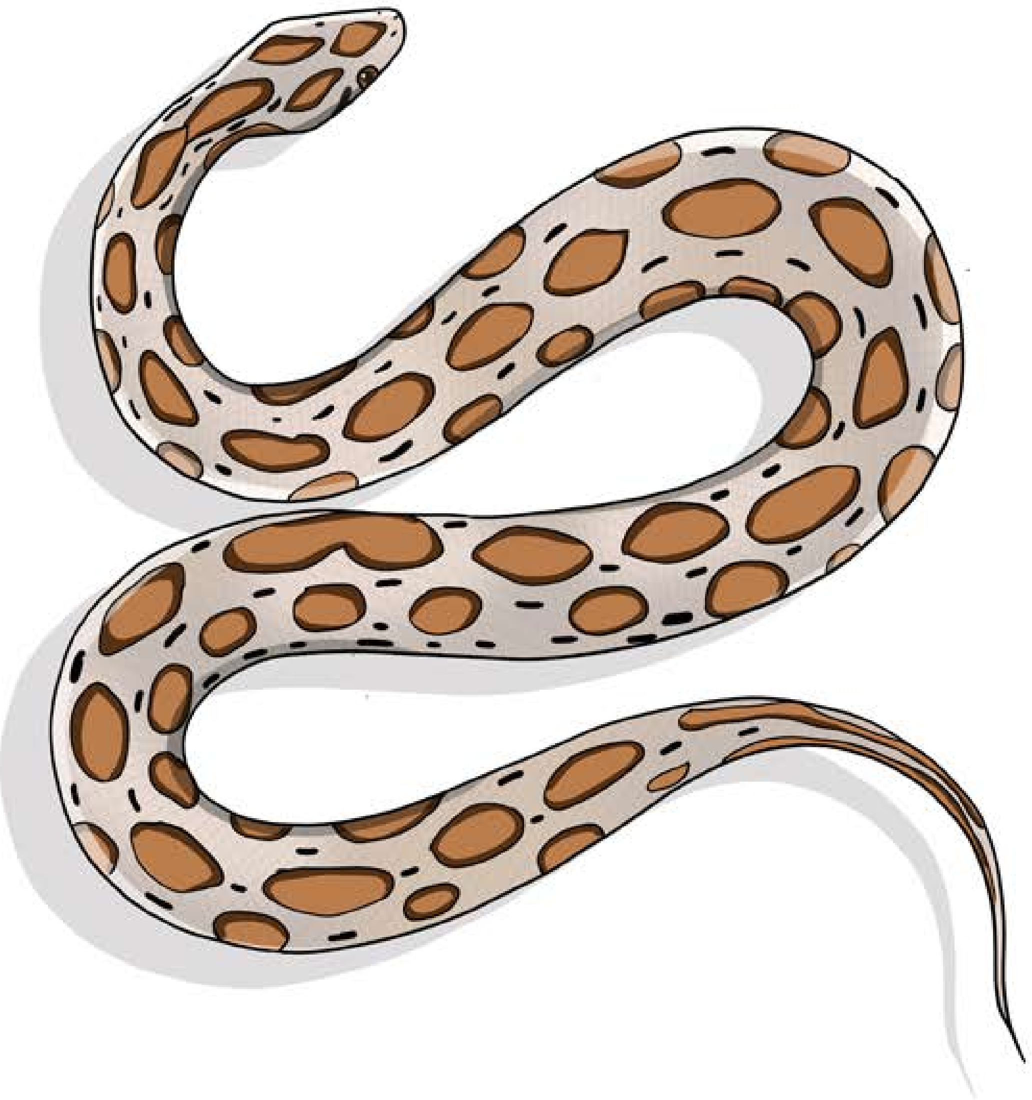

អង្គការវ៉ឺមកកង់បី
សម្រាប់កុមារ R4C

ពស់ស្រកាចាស់

ពស់ស្រកាចាស់៖

ជាសត្វពស់មួយប្រភេទ ដែលមានពិសជាងពស់ទូទៅ
ប៉ុន្តែវាមិនសូវចឹកពេលថ្ងៃទេ។
លើកលែងតែដើរជាន់វា ពស់នេះខ្វាក់មាន់ ងងឹតពេលថ្ងៃ
មានក្លិនសាយភាយចេញពីខ្លួនរបស់វា ដូច្នេះអ្នកដែលមាន
ច្រមុះល្អ អាចដឹងក្លិនរបស់វាបានឆាប់ផងដែរ។
ពស់នេះសំបូរនៅខេត្តបាត់ដំបង ពោធិ៍សាត់ សៀមរាប
និងខេត្តកំពង់ធំ ហើយខែរងារវានឹងចេញតាម
ជញ្ជាំងស្រូវ និងកំពកដីរដិបរដុប។

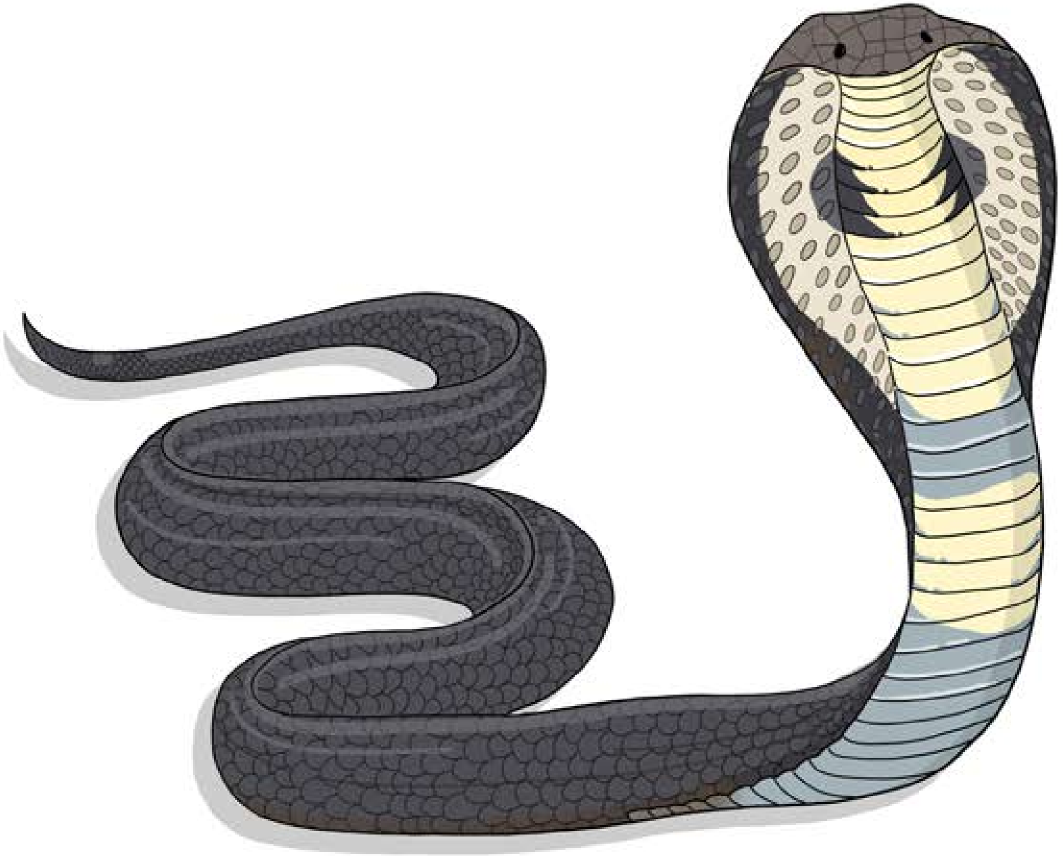

ពស់វែកក្របី

ពស់វែកក្របី៖

ជាពស់មួយប្រភេទដែលមានពិសខ្លាំងដែរ មានសម្បុរខ្មៅ
និងបើកវែកទៅមានឆ្នូតនៅក្រោមវែករបស់វា។
ពស់នេះសំឡេងស្រែករបស់វាស្រដៀងទៅនឹងសំឡេង
មាន់ព្រៃអ៊ីចឹង អាចថាដូចគ្នាតែម្តង។
ពស់ប្រភេទនេះភាគច្រើនមាននៅក្នុងព្រៃភ្នំ។

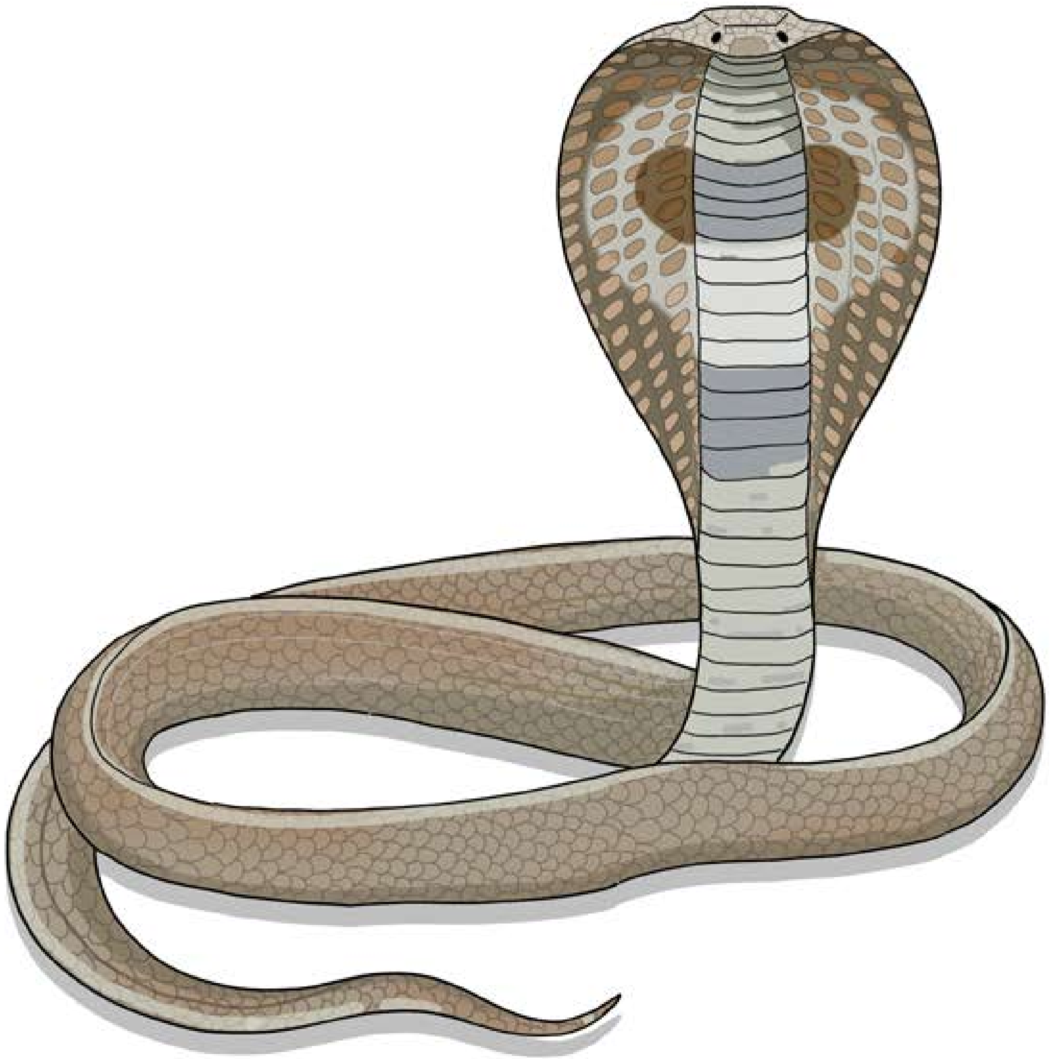

ពស់វែកដំបូក

ពស់វែកដំបូក៖

ជាពស់ដែលមានពិសតិចជាងពស់វែកក្របីនិង ពស់វែករនាម ដូចជាពាក្យចាស់ពោលថា ពស់វែកដំបូកមួយស្រែ ពស់វែកស្រងែមួយព្យាម ពស់វែករនាមប៉ក់ភ្លឹង។ ពស់នេះមិនសូវមានទំហំធំពេកទេ និងមិនសូវវែងពេកនោះទេ។

ពស់ប្រភេទនេះភាគច្រើនមាននៅតាមដំបូក ព្រៃជិតៗផ្ទះ ក្នុងស្រុកតែម្តង។

អង្គការរ៉ឺម៉កកង់បី
សម្រាប់កុមារ R4C

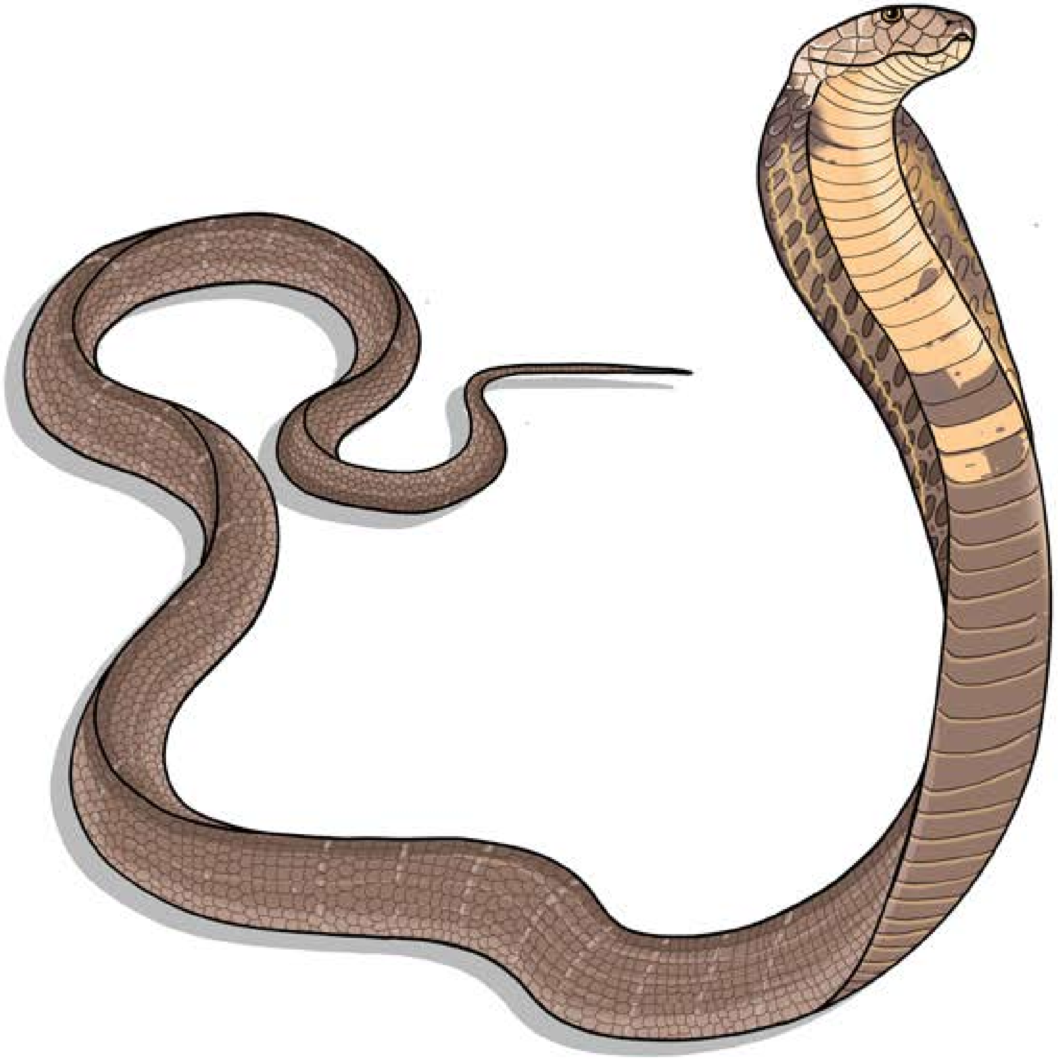

ពស់វែករនាម

ពស់វែករនាម៖

ជាសត្វដែលមានពិសសាហាវជាងគេ ពស់វែករនាម
រស់នៅក្នុងព្រៃ វាលស្រែ និងទំនាបនៃប្រទេស ឥណ្ឌា
និងតំបន់អាស៊ីអាគ្នេយ៍។

វាជាប្រភេទពស់ដ៏មានគ្រោះថ្នាក់ ហើយអាចមានប្រវែង
ដល់ ៦ម៉ែត្រ។ នៅពេលវាគិតថាមានគ្រោះថ្នាក់
វាងើបក្បាលអើតឡើងខ្ពស់ផុតពីដីរហូតដល់ ១,៥ម៉ែត្រ
រួចដំឡើងស្បែកកឱ្យរីកធំ (គេថាពស់ដកពារ)។

អង្គការរ៉ឺម៉កកង់បី សម្រាប់កុមារ R4C

ពស់ក្រាយ

ពស់ក្រាយ៖

វាជាស្តេចពស់សូម្បីជញ្ជាំងប្រាសាទក៏ចរឹករូបវាដែរ

បើវាចឹកហើយវាតាមទៅរកមើលមនុស្សដែលវាបាន

ចឹកដល់ផ្ទះថាស្លាប់ហើយឬនៅ ?

សូម្បីពស់ថ្លាន់ទំងន់រយគីឡូក៏វាចឹកងាប់ដែរ។

វាមានពិសសាហាវណាស់ ប៉ុន្តែវាមិនងាយចឹកទេ

ទាល់តែយើងរំខានវាមុនបានវាចឹក ហើយពេលវាចឹកម្តងៗ

ពិសរបស់វាច្រើនជាងពស់វែកបីដងឯនោះ។

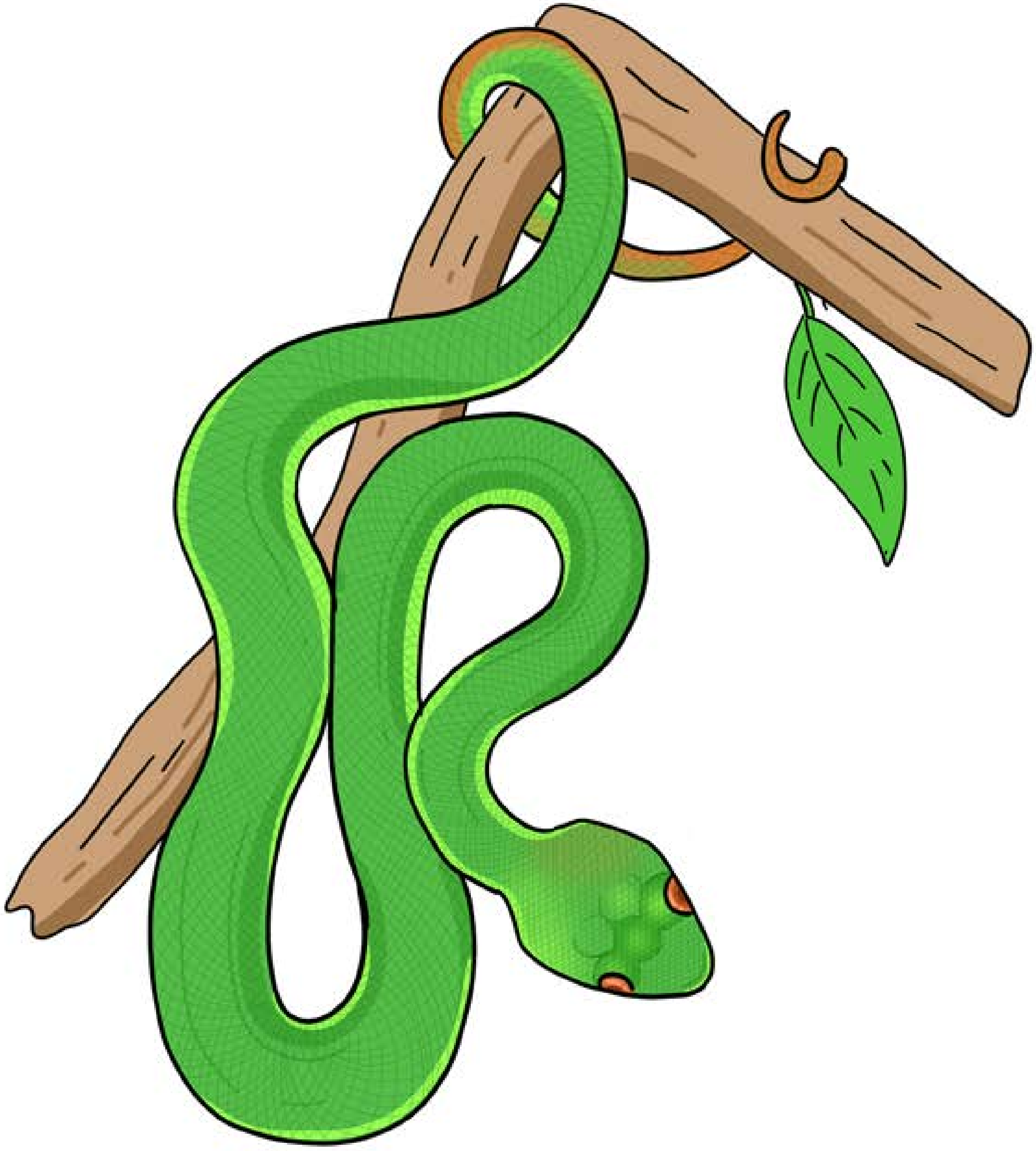

ពស់ហនុមាន

ពស់ហនុមាន៖

ជាពស់ដែលមានសម្បុរពណ៌ខៀវ ប្រវែងវែងល្មម

វាភាគច្រើនរស់តាមដើមឈើស្លឹកឈើដែលមាន

ពណ៌បៃតង។

ពស់នេះមានពិសខ្លាំងគួរសមដែរ

វាក៏អាចបង្កឱ្យមានគ្រោះថ្នាក់ដល់មនុស្សដែរ។

អង្គការរ៉ឺម៉កកង់បី
សម្រាប់កុមារ R4C